

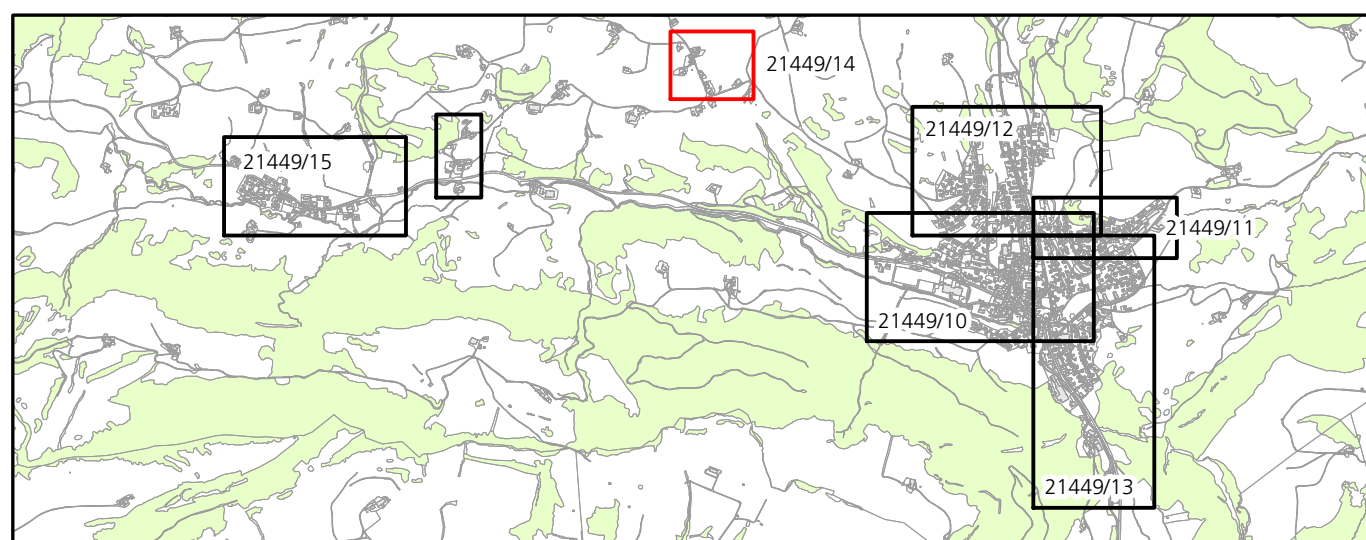

Erschliessungsplan mit Baulinien und Strassenklassierung sowie Waldfeststellung



Situation 1:1'000
Ortsteil Reckenkien

Index	Datum	Änderungen	gez.	gepr.	gen.	Oensingen, 17.04.2024	geprüft:	genehmigt:
4	27.02.24	1. Auflage	mwy	jeg	tni	gezeichnet: mwy	Plan Nr.	21449 / 14
3	22.09.23	Vorprüfungs Dossier und Mitwirkung	mwy	jeg	tni	Grösse: 30 x 84		
2	08.12.21	2. Vorprüfungs Dossier	mwy	jeg	tni	user: pej		
1	02.03.18	1. Vorprüfungs Dossier	mwy	jeg	tni	gedruckt: 07.11.2024 11:44:08		
GIS-File: Q:\arcproj\arcproj\projects\npl_muemliswil\21449_14_Erschliessungsplan_mit_Baulinien_Reckenkien.mxd						AV-Grundlage vom:	wird wöchentlich aktualisiert	

Genehmigungsinhalt Gemeinde

- Strassenklassierung**
- Öffentliche Erschliessungsstrasse
- Baulinien und Sichtzonen**
- Baulinie entlang Gemeindestrasse
 - Vorbaulinie
 - Hecke- und Waldbaulinie
- Weitere Inhalte**
- Hecke und Uferbestockung mit Heckenfeststellung

Orientierungsinhalt

- Gemäss Bauzonen- und Gesamtplan**
- Bauzonengrenze
 - Geschützter Einzelbaum
 - Erhaltenswertes Gebäude / Kulturobjekt
 - Uferschutzzone (ausserhalb Bauzone)
- Weitere Inhalte**
- Gewässer / Gewässer überdeckt, eingedolt (gemäss amtlicher Vermessung)

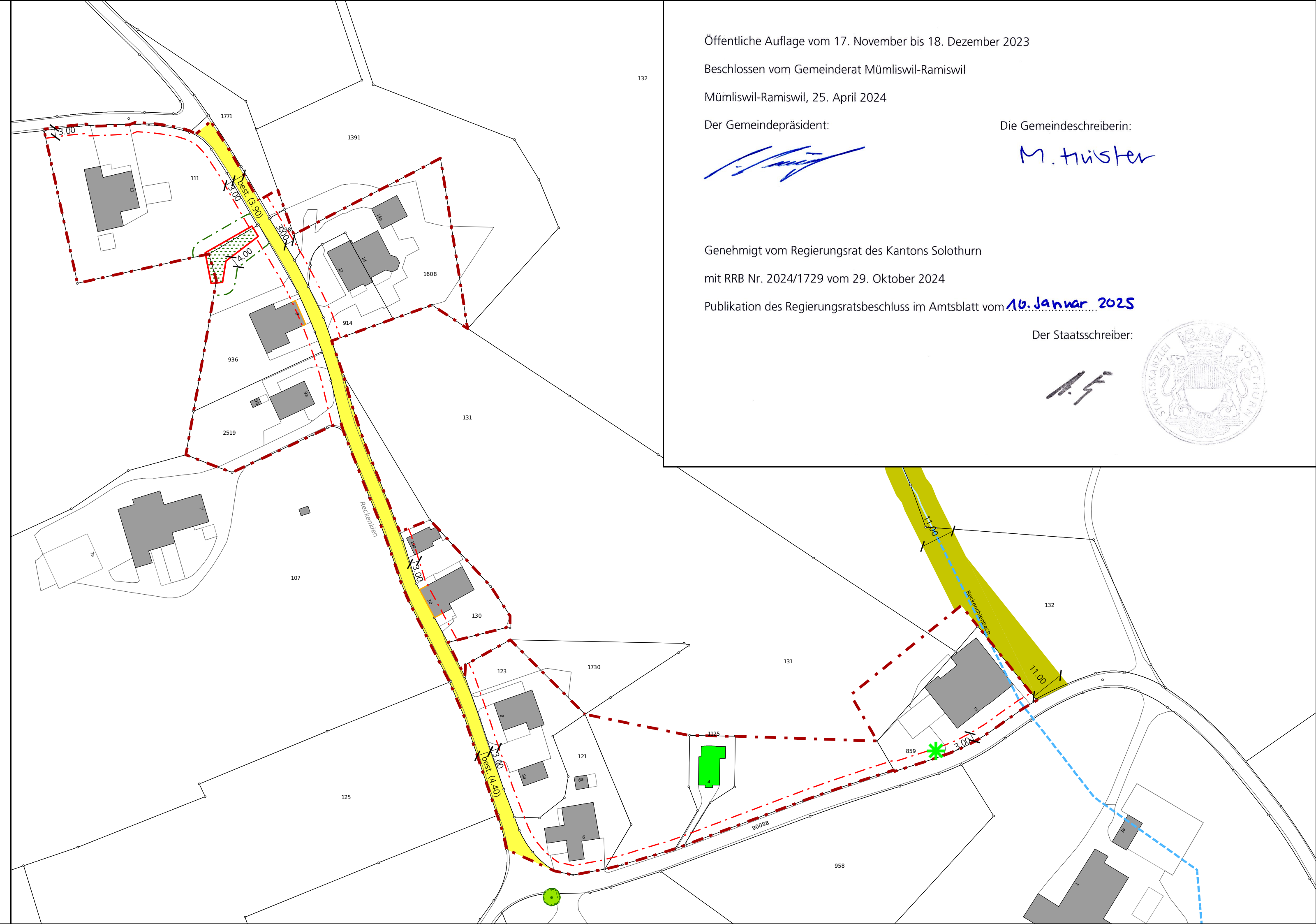

Öffentliche Auflage vom 17. November bis 18. Dezember 2023

Beschlossen vom Gemeinderat Mümliswil-Ramiswil

Mümliswil-Ramiswil, 25. April 2024

Der Gemeindepräsident:

Die Gemeindegeschreiberin:

M. Huister

Genehmigt vom Regierungsrat des Kantons Solothurn

mit RRB Nr. 2024/1729 vom 29. Oktober 2024

Publikation des Regierungsratsbeschluss im Amtsblatt vom 10. Januar 2025

Der Staatsschreiber:

